SPECIALE

Asl Napoli 2 e Medici Senza Frontiere insieme per potenziare l'assistenza agli extracomunitari

Asl Napoli 2 e Medici Senza Frontiere insieme per un progetto di assistenza sanitaria alle migliaia di extracomunitari che vivono nell'area flegreo - giuglianese. Il connubio tra l'azienda sanitaria locale e la nota associazione internazionale è iniziato lo scorso marzo attraverso la stipula di una convenzione annuale che, tra maggio e giugno 2005, ha consentito di attivare tre nuovi presidi dedicati agli Stranieri Temporaneamente Presenti, quelli che, in pratica, pur essendo sprovvisti di permesso di soggiorno, necessitano di cure nelle più svariate branche della medicina.

A Marano (con sede presso il poliambulatorio Asl di via Falcone quarta traversa), a Melito (piazza Santo Stefano, 4) e a Villaricca (via Napoli, 84) da 6 mesi operano infatti 3 componenti dell'organizzazione MSF con ambulatori dedicati.

Un medico di base, un mediatore culturale e un operatore sociale rilasciano il codice STP agli utenti, effettuano visite di medicina generale e, ove necessario, svolgono attività di orientamento presso altre strutture sanitarie territoriali, sia pubbliche che private convenzionate con il servizio sanitario nazionale. Ma non è tutto. Lo staff di Medici Senza Frontiere, che si compone complessivamente di ben 7 unità (due operatori sociali, due mediatrici culturali di cui una per l'Est europeo e una per gli utenti africani, un esperto amministrativo, un coordinatore e un medico, Ruggiero Giuliani, con vasta esperienza in Africa) in questi mesi ha anche integrato, laddove è stato ritenuto necessario, i servizi già effettuati dalla Asl Napoli 2 a favore degli Stranieri Temporaneamente Presenti. Al poliambulatorio di via Staffetta a Lago Patria sono state infatti inserite due figure, una mediatrice e un operatore sociale, che, grazie alla conoscenza delle abitudini quotidiane e degli stili di vita degli extracomunitari, consentono di velocizzare il percorso sanitario di questa particolare fascia di assistiti. All'ospedale San Giuliano di Giugliano e al nosocomio La Schiana di Pozzuoli, invece, Medici Senza Frontiere ha potenziato il servizio con la "sola" presenza di una mediatrice. L'unico poliambulatorio nel quale non c'è stato bisogno fino ad ora di un'integrazione di personale specializzato è stato quello di Mugnano, dove un medico della Asl 2 e una mediatrice dell'associazione KARABA' da quasi un anno stanno operando in completa autosufficienza. Inoltre, da qualche settimana, grazie al connubio virtuoso tra ASL 2 e MSF, sono stati attivati altri due servizi, sempre dedicati agli stranieri STP. A Varcaturo, in via Ripuaria, all'altezza dell'uscita Tangenziale - Raccordo Anas, è stato infatti aperto un pronto soccorso dedicato, mentre presso l'ospedale San Giuliano un medico dell'Asl ha iniziato ad effettuare, per questi cittadini extacomunitari, interventi di piccola chirurgia. "Questa convenzione – spiega Giuseppe Di Mola, responsabile di MSF – nel breve e medio termine mira da un lato a integrare i servizi dell'Asl e, dall'altro, a trasferire, ai medici dell'azienda sanitaria locale, un bagaglio di esperienze tali affinché la stessa Asl, attraverso il proprio personale, possa poi sostenere autonomamente la richiesta di assistenza sanitaria che arriva da tale fascia di utenti. In quest' ottica stiamo infatti cercando di uniformare le nostre e le loro metodiche di assistenza". Come è nato il connubio Asl-MSF? "Innanzitutto – continua Di Mola - va detto che l'azienda sanitaria Napoli 2 dal 2002 e fino alla primavera del 2005 ha usufruito dei mediatori culturali che hanno operato, nell'ambito del progetto Estrella, per la cura degli immigrati presso il presidio di Lago Patria. Ma, essendo questo un disegno assistenziale a termine, l'Asl alcuni mesi fa si è ritrovata con qualche difficoltà operativa. Nel contempo, la nostra organizzazione, che nel 2004 ha operato tra le province di Napoli e Caserta per una documentazione fotografica avente ad oggetto le condizioni di disagio quotidiano degli extracomunitari, ha deciso di contattare l'Asl Napoli 2 e di provare ad affiancarla gratuitamente nel potenziamento dei servizi, anche in considerazione del fatto che in questo territorio a cavallo tra Napoli e Caserta vivono, in condizioni di marginalità, migliaia di Stranieri Temporaneamente Presenti". Grande idea questo connubio, ma…chi finanzia l'intera operazione? "I medici MSF – spiega Di Mola – vengono pagati con i fondi della nostra organizzazione, che si avvale in tutto il mondo di donatori privati, i quali vengono selezionati in base a determinati criteri di trasparenza morale ed etica". Più incentrate sugli obiettivi strategici aziendali, invece, le affermazioni del dottor Pietro Rinaldi, responsabile del settore Comunicazione della Napoli 2, il quale aggiunge che "nell'immediato il progetto punta a tutelare la salute dei cittadini stranieri, ad applicare in modo efficace la normativa nazionale relativa agli extracomunitari STP ma anche a controllare il diffondersi di malattie potenzialmente pericolose per la nostra comunità". "Per il futuro, invece, - continua Rinaldi – si mira innanzitutto a dare continuità all'azione dei mediatori culturali, che sanno calarsi velocemente nella realtà del paziente loro connazionale; in secondo luogo si punta a consolidare la notorietà acquisita dai servizi per gli stranieri presso la popolazione degli immigrati ed infine si intende migliorare il coordinamento tra gli ambulatori dedicati STP e le strutture sanitarie dell'Asl 2 ".



- La mappa dei servizi -

Ecco, di seguito, la mappa completa degli orari settimanali nei quali sono attivi i presidi sanitari per quel che concerne l'assistenza agli stranieri temporaneamente presenti nel comprensorio giuglianese.

Distretto 58: Ospedale San Giuliano, via Basile, Giugliano Centro (mercoledì e venerdì dalle 14,30 alle 16,30).
Distretto 58 : Poliambulatorio Asl, via Staffetta 125, Lago Patria (mercoledì e venerdì dalle 14,30 alle 16,30).
Distretto 58: Pronto Soccorso STP, via Ripuaria, nei pressi dell' uscita raccordo Anas - Tangenziale di Napoli (lunedì dalle 16 alle 19).
Distretto 60: Poliambulatorio Asl, via Falcone quarta traversa, Marano (martedì dalle 15 alle 18 e mercoledì dalle 10 alle 13).
Distretto 61: Poliambulatorio Asl, via Napoli 84, Villaricca (giovedì dalle 14,30 alle 17).
Distretto 62 : Poliambulatorio Asl, via Moro 8, Mugnano (lunedì e giovedì dalle 15 alle 18)
Distretto 62: Poliambulatorio Asl, piazza Santo Stefano 4, Melito (venerdì dalle 15 alle 18)

I nuovi ambulatori per immigrati

Boom di visite a Marano, Villaricca e Melito

Gli addetti ai lavori sono convinti che l'interazione tra il personale sanitario dell'Asl Napoli 2 e quello di Medici Senza Frontiere consentirà di far arrivare a quota 5000 le prestazioni ambulatoriali erogate nell'anno 2005 agli Stranieri Temporaneamente Presenti nel territorio flegreo-giuglianese. Secondo la dottoressa Cristina Harrison, responsabile dell'unità operativa della Napoli 2 "Politiche per gli immigrati e senza casa", "la recente attivazione degli ambulatori dedicati STP nei Comuni di Marano, Villaricca e Melito ha consentito un afflusso medio-alto di utenti stranieri, a testimonianza del fatto che questi nuovi servizi, avviati la primavera scorsa, hanno già raggiunto una buona penetrazione nel territorio". In tale contesto, ancor più indicativa è l'affermazione di Giuseppe Di Mola, responsabile MSF, secondo il quale "all'interno dei nuovi ambulatori STP il trend mensile delle visite agli stranieri temporaneamente presenti si è già attestato a quota 200": un dato che porterebbe quindi ad una proiezione - del tutto attendibile - di 1200 utenti nel periodo giugno-dicembre 2005.

A tali cifre vanno poi aggiunte quelle fornite dalle 4 strutture territoriali che effettuano prestazioni STP con medici italiani e mediatori culturali di MSF. E, stando alle statistiche a noi pervenute, risulta che, negli ambulatori STP di Lago Patria e Mugnano e nei presidi ospedalieri di Giugliano e Pozzuoli, le visite e le cure prestate agli extracomunitari senza permesso di soggiorno tra gennaio e agosto 2005 sono state 2515. Tale tendenza, a sua volta, porta gli addetti ai lavori a stimare che in questi 4 avamposti sanitari le prestazioni totali del 2005 si attesteranno prevedibilmente intorno a quota 3800.

A questo punto, sommando i numeri dei due settori operativi, si arriva, appunto, ai 5000 interventi sanitari annui. Naturalmente, se si confronta questo dato con quello del 2004, ci si rende conto ancor di più della bontà della sinergia realizzata da Asl 2 e MSF. Nello scorso anno, infatti, nella Asl 2 gli extracomunitari senza permesso di soggiorno che hanno ricevuto cure mediche sono stati 3795.

Insomma, cifre alla mano, si impiega poco a capire che, attraverso questa interazione, l'Asl 2 nel volgere di qualche anno potrà praticamente raddoppiare, rispetto al 2004, il numero delle prestazioni agli immigrati senza permesso di soggiorno.

Mostra fotografica a Giugliano

Un focus sul disagio

Nell'ambito della sinergia tra Asl Napoli 2 e Medici Senza Frontiere, particolarmente significativo è l'allestimento di una mostra fotografica nella sede distrettuale di piazza Annunziata a Giugliano. La galleria, intitolata "I frutti dell'ipocrisia", punta ad evidenziare, attraverso gli scatti del fotografo Franco Cocco (agenzia Contrasto), le condizioni di disagio lavorativo delle migliaia di braccianti agricoli extracomunitari nel Mezzogiorno d'Italia.

Chiunque volesse visitare gratuitamente la mostra fotografica potrà farlo fino al prossimo 24 novembre, recandosi presso il distretto sanitario 58.

La "galleria-documentario", inaugurata il 14 novembre scorso, è aperta al pubblico tutti i giorni, esclusa la domenica. Questi gli orari: lunedì, giovedì, venerdì e sabato dalle ore 9 alle 13; martedì e mercoledì dalle 9 alle 13 e dalle 15 alle 18.

SERVIZI A CURA DELL'UNITA' OPERATIVA "SVILUPPO E COMUNICAZIONE" DELL'ASL NAPOLI 2

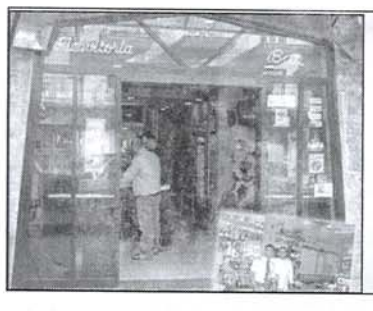
Caffetteria Ricevitoria Baiano
Ricariche per cellulari
Superenalotto
Totocalcio
Totogol
Tris - Totip +
Corso Europa, 88 - Marano (Na) - Tel. 081.742.74.66

VALLETTA PARRUCCHIERI
tagliati X il successo®
(Dentro i limiti, fuori dalle regole)
C.so Europa 260 - Villaricca (Na) tel. 081.506.80.68

MELITO Sma GRUPPO RINASCENTE
PROMOZIONE SOTTOCOSTO
dal 9 al 18 dicembre 2005
Si accettano BUONI PASTO
upim Gruppo Rinascente MELITO
Melito di Napoli - S.S. 7 bis - Km. 20,086, n. 560 - Tel. 081.710.17.90 - Fax 081.710.17.91