DEGRADO AMBIENTALE - SECONDA PUNTATA (la prima è stata pubblicata nel maggio 2001)

Silenzio, "parlano" le foto

Giugliano, antico borgo Casacelle





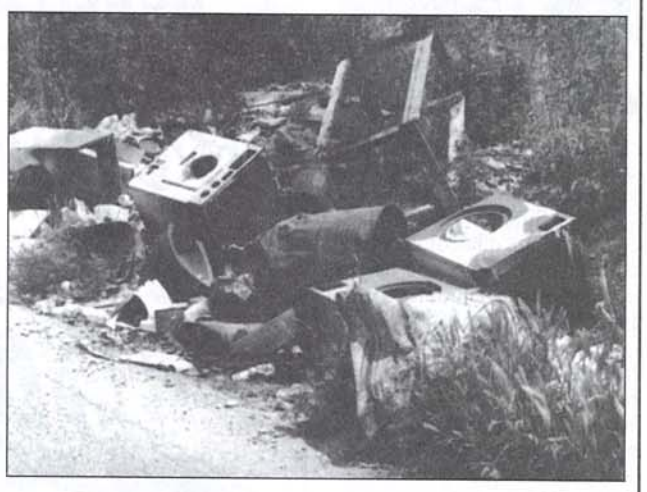



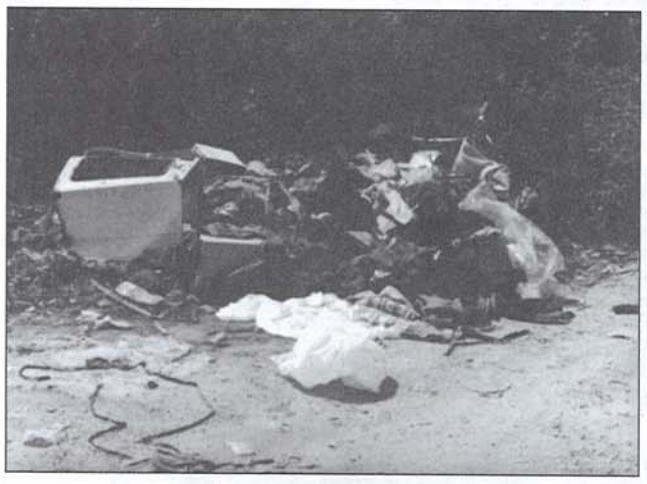



Calvizzano, zona "Lagno"

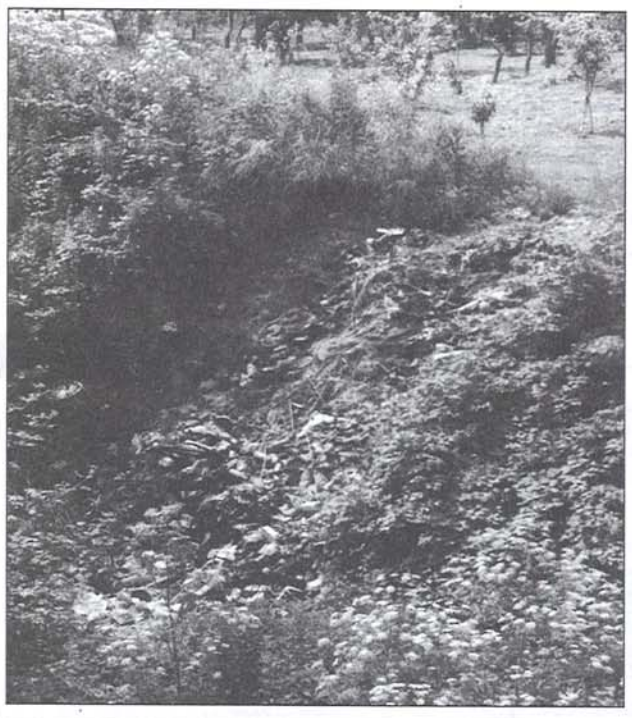





PRIMO EMPORIO
Rivenditore Autorizzato
Nuova collezione inverno
Via Napoli, 51 - Mugnano - Tel. 081 5714391

AURANI tipo•litografia dal 1979
dal 1979 in continua evoluzione • dal biglietto da visita al libro
fotocomposizione • videografica • selezione del colore
creazione logo • depliantistica
Via Selva Piccola, 25 • 80014 Giugliano (Na) • Tel. 081.894.62.86 • Fax 081.330.54.38 • e-mail: aurani12@virgilio.it

Periferia
ANNO 4 - NUMERO 10

Mensile d'informazione
su Napoli Nord
Registrazione al Tribunale
di Napoli n. 4991
DEL 7-10-1998

Direttore responsabile: **Luigi Gallucci**

Hanno collaborato: **Giovanni Battaglia, Francesco Ferrara, Tonia Limatola, Eva Luna, Veronica Marfisa, Alfredo Paragliola, Eduardo Pellegrino**

EDIZIONI DORAPRESS
DIREZIONE, REDAZIONE
AMMINISTRAZIONE E
PUBBLICITÀ: VIA DONATELLO, 3
CALVIZZANO (NA)
E-mail: dorapress@inwind.it

Questo numero è stato pubblicato
il 20 Dicembre 2001
Stampa: «AURANI»
Giugliano (NA) - Tel. 081.894.62.86
Fax 081.330.54.38